

DESFIINTARE CONSTRUCTIE C2 SI MANSARDARE,  
RECOMPARTIMENTARE SI CONSOLIDARE LOCUINTA C1

jud. Prahova, oras Mizil, str. 13 Decembrie, nr. 20, T 56, P Cc 1825

FATADA PRINCIPALA PROPUSA  
SC. 1:100

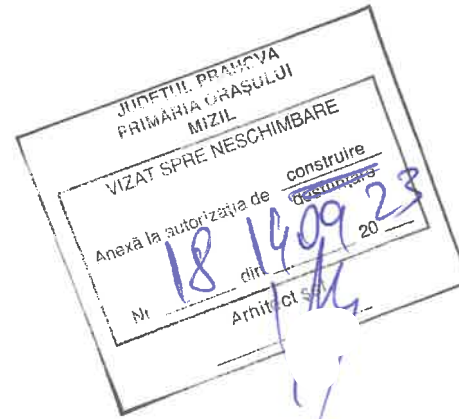
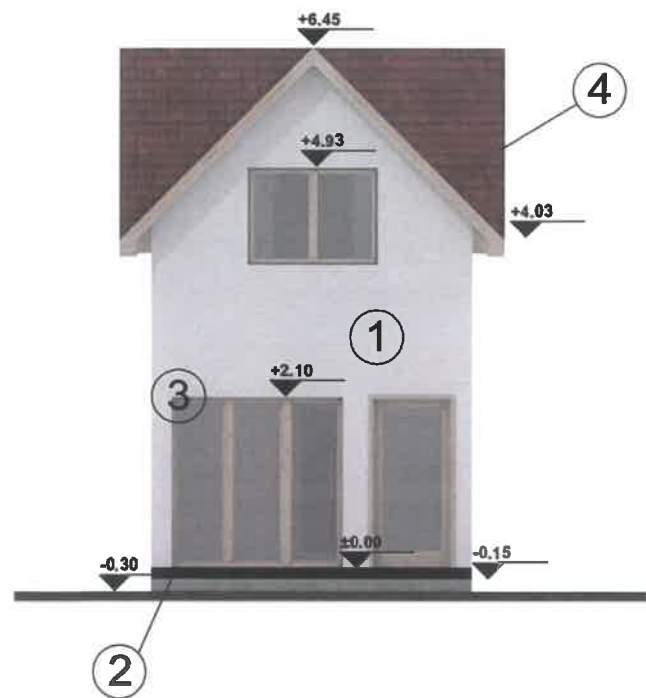

LEGENDA:

- ① - TENCUIALA EXT. DECORATIVA
- ② - SOCLU TENCUIALA EXT. DECORATIVA
- ③ - TAMPLARIE PVC
- ④ - INVELITOARE TABLA LINDAB

FATADA POSTERIOARA PROPUSA  
SC. 1:100

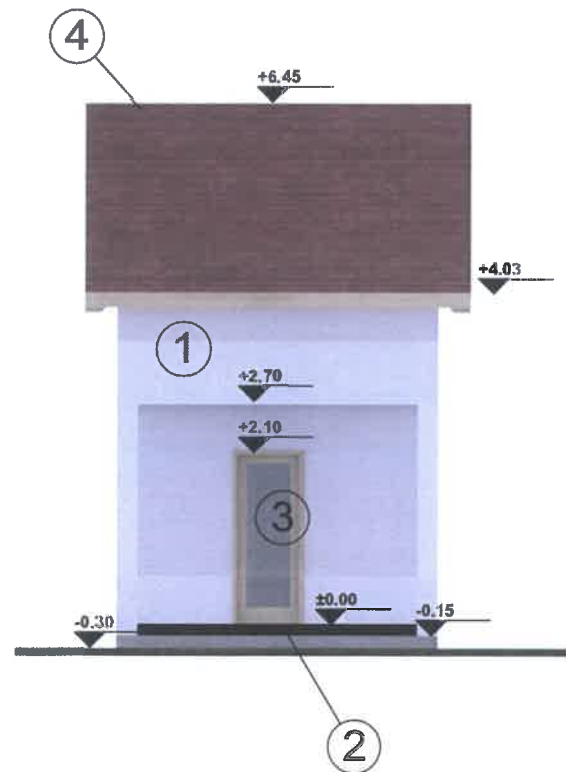

FATADA DREAPTA PROPUSA  
SC. 1:100

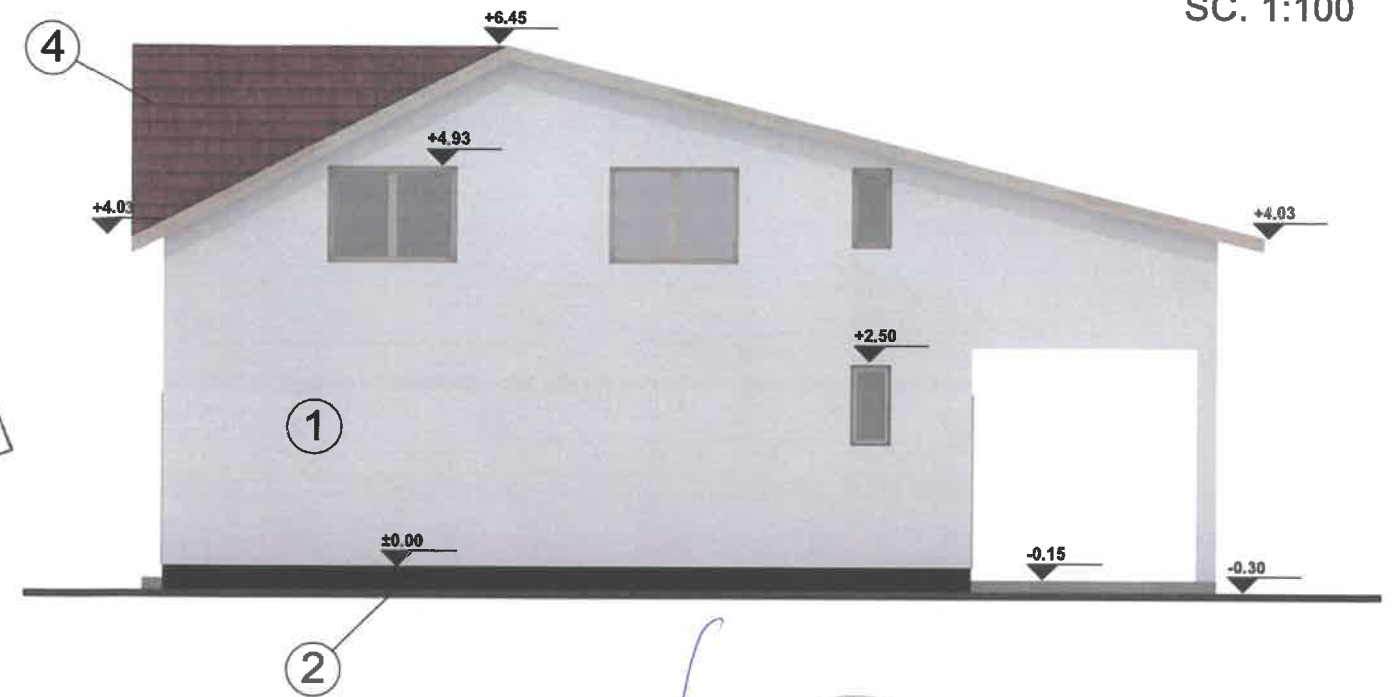

FATADA STANGA PROPUSA  
SC. 1:100

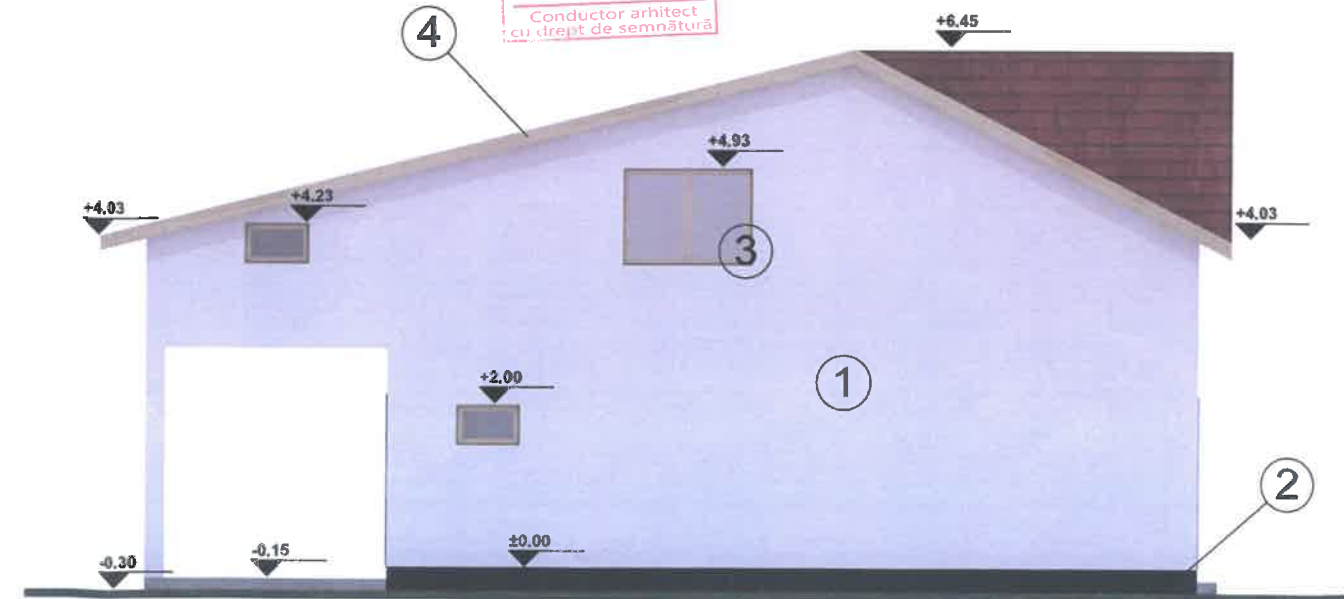

VERIF./EXP.		REF.NR.	/ DATA:	CERINTA:
BIA ADRIAN C-TINESCU NR. 137		BENEFICIAR:		A.
Adrian Constantinescu - Birou Individual de Arhitectura dotline2004@yahoo.com - 0732 815 382		MARIN FLORIN-GABRIEL SI MARIN DANIELA		
Proiectul este proprietatea intelectuala a "Adrian Constantinescu -B.I.A. nr.137". Utilizarea sau reproducerea integrala sau partiala a documentatiei in alt scop decat cel prevazut in contract se poate face numai cu acordul scris al autorului.		LUCRAREA:		06
		D.T.A.C.		
SEF PROIECT	c. arh. Adrian C-tinescu	DESFIINTARE CONSTRUCTIE C2 SI MANSARDARE, RECOMPARTIMENTARE SI CONSOLIDARE LOCUINTA C1 jud. Prahova, oras Mizil, str. 13 Decembrie, nr. 20, T 56, P Cc 1825		
DESENAT	c. arh. Adrian C-tinescu	<input type="checkbox"/> Fatada principala propusa <input type="checkbox"/> Fatada dreapta propusa <input type="checkbox"/> Fatada posterioara propusa <input type="checkbox"/> Fatada stanga propusa		
		SC: 1:100	DATA : 2023	

# PLAN DE SITUATIE

(intravilan)  
SCARA 1:500

ORDINUL ARHITECTILOR  
DIN ROMANIA  
6750  
Adrian Călin  
CONSTANTINESCU  
Conducător arhitect  
cu drept de semnătură

O.A.R.  
FILIALA PRAHOVA  
ADRIAN  
CONSTANTINESCU  
Nr. 137  
BIROU INDIVIDUAL DE ARHITECTURA

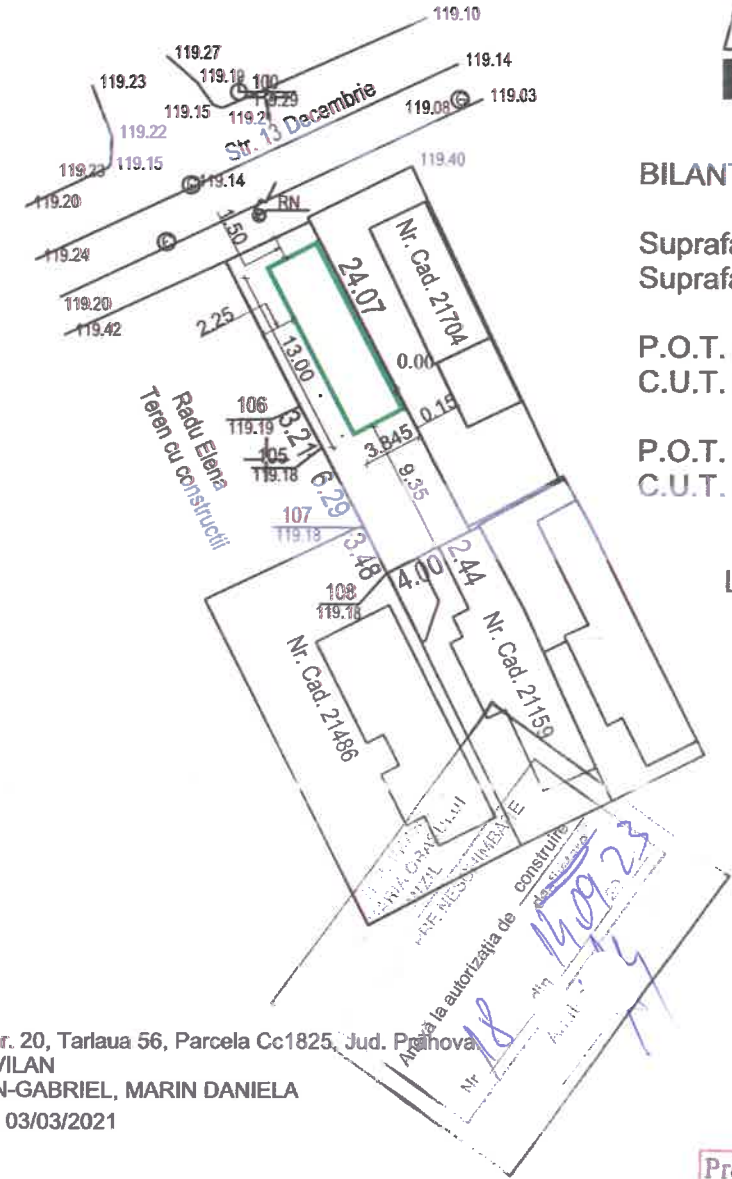

### BILANT TERITORIAL:

Suprafata construita locuinta parter: 50.00m<sup>2</sup>  
Suprafata desfasurata locuinta: 100.00m<sup>2</sup>

P.O.T. EXISTENT: 32.26%  
C.U.T. EXISTENT: 0.33

P.O.T. PROPUS: 32.26%  
C.U.T. PROPUS: 0.65

### LEGENDA:

-CONSTRUCTIE PROPUSA

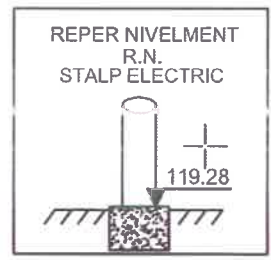

TERITORIUL: JUD. PRAHOVA  
Orasul Mizil Str. 13 Decembrie nr. 20, Tarlaua 56, Parcela Cc1825, Jud. Prahova  
SECTOR CADASTRAL: INTRAVILAN  
PROPRIETAR: MARIN FLORIN-GABRIEL, MARIN DANIELA  
ACT DE PROPRIETATE: 681din 03/03/2021  
S act = 155 mp,  
S teren din masuratori= 155 mp  
NR.CAD. 23384  
INSCRIS IN CARTEA FUNCIARA NR. 23384

O.C.P.I. PRAHOVA  
Receptionat

Marian Henta  
Semnat digital de Marian Henta  
Data: 2022.12.06  
09:51:19 +02'00'

Prezentul document receptionat este valabil insotit de procesul verbal de receptie nr. 3290 data 06.12.2022

VERIF./EXP.		REF.NR. / DATA:		CERINTA:	
BIA ADRIAN C-TINESCU NR. 137		BENEFICIAR:		A.	
Adrian Constantinescu - Birou Individual de Arhitectura dotline2004@yahoo.com - 0732 815 382		MARIN FLORIN-GABRIEL SI MARIN DANIELA			
Proiectul este proprietatea intelectuala a "Adrian Constantinescu -B.I.A. nr.137". Utilizarea sau reproducerea integrala sau partiala a documentatiei in alt scop decat cel prevazut in contract se poate face numai cu acordul scris al autorului.		LUCRAREA:		D.T.A.C.	
		DESFIINTARE CONSTRUCTIE C2 SI MANSARDARE, RECOMPARTIMENTARE SI CONSOLIDARE LOCUINTA C1		01	
		jud. Prahova, oras Mizil, str. 13 Decembrie, nr. 20, T 56, P Cc 1825			
SEF PROIECT	c. arh. Adrian C-tinescu	<input type="checkbox"/> Plan situatie propus			
DESEMAT	c. arh. Adrian C-tinescu	SC: 1:500	DATA : 2023		